Dragons' magazine

Periodico dell' ASD VIRTUS
DESENZANO BASKET
stagione 2022/23
mese di giugno

Virtus da impazzire

Il Dragons' Magazine esce con qualche giorno di ritardo per essere al passo con i risultati delle cinque squadre ancora impegnate in questo incredibile finale di stagione. La **Promozione** innanzitutto, che dopo aver superato in tre tiratissime partite Lesmo nella semifinale playoff disputerà l'ultimo atto contro Binasco, in palio un sogno chiamato Serie D.

Da applausi anche la **Prima Divisione**: la *mission* davvero *impossible* non è riuscita per un nonnulla, la squadra retrocede dopo essersi guadagnata il settimo posto in classifica, facendo così compagnia alle altre squadre arrivate dietro a lei. Su quattordici partecipanti, una promossa cinque salve otto retrocesse !!!

Le giovanili vivono la migliore annata della loro gloriosa storia. Tutte e cinque ai play off, **U19** e **U15** (con qualche rimpianto) si sono fermate al primo turno, ma le altre tre di strada ne hanno fatta, e tanta… E non è ancora finita!

L'**Under 17** ha già saltato quattro ostacoli nei playoff, e si è guadagnata in posto nelle Final Four che assegneranno, in campo neutro, il titolo di campione regionale.

Indietro di un passo, ma solo perché hanno iniziato i playoff una settimana più tardi, **Under 14** e **Under 13.** Per loro la settimana prossima i quarti di finale, dove per la prima volta (a meno di eliminazioni a sorpresa) si troveranno a giocare in trasferta.

Chiusi i campionati di Juniores, Esordienti e di tutto il minibasket, dove spicca il podio guadagnato dagli **Aquilotti Big**.

Non possiamo ancora tirare le somme, ma comunque vada si tratta di un'annata straordinaria, anche per il numero di ragazzi/e che hanno fatto parte della Virtus: 355 in totale, record precedente strabattuto!

Dispiace solo aver dovuto rinunciare al tradizionale 3vs3 di fine anno al Porto di Rivoltella, ma gli impegni ancora in corso ce l'hanno impedito. Ci riproveremo a settembre!

LODA group
PRODOTTI SIDERURGICI

CALZIFICIO ZETA
COMPRESSION TECHNOLOGY

Promozione, è finale!

I RISULTATI

Virtus-ABC Mantova	20-0
Capriolese-Virtus	88-93
Virtus-Vespa	79-81

LA CLASSIFICA FINALE

Pisogne e VIRTUS 52; Coccaglio 50; Vespa 42; Fiorenzuola e Amico BK 38; Verolese 34; PNB 32; Terre Basse 30; Roncadelle 28; Rodengo S. 26; Promobasket 20; Capriolese 16; Rezzato 10; Lions del Chiese 8; ABC Mantova 4.

PLAYOFF

Virtus-Lesmo	62-65
Lesmo-Virtus	63-79
Virtus Lesmo	83-76

I PROSSIMI IMPEGNI
ore 21.15
ven 09-06 a Binasco
mar 13-06 a Rivoltella
(ev.) ven 16-06 a Binasco

La lunghissima stagione della Promozione non è ancora conclusa! La regular season ha visto la Virtus piazzarsi al secondo posto, a pari punti con Pisogne ma dietro per differenza-canestri negli scontri diretti. Peccato, perché la sconfitta rimediata dai sebini a Coccaglio ci aveva messo in pole position; favore subito rispedito al mittente visto che nell'ultima gara con Vespa la rimonta riuscita appena sette giorni prima a Capriolo non è andata a buon fine. Peccato, ci tocca Lesmo, che a sua volta ha lasciato il primo posto all'ultima giornata!

La semifinale playoff ci concede un vantaggio, giocare l'eventuale gara 3 in casa. E a quella ci dobbiamo aggrappare: gara-1 è la fotocopia delle ultime partite disputate, la Virtus fatica in difesa e va subito sotto. La rincorsa è affannosa, eppure all'inizio dell'ultimo quarto mettiamo la testa avanti a +3; 4 bombe di seguito dei brianzoli spengono le nostre speranze. A Lesmo è tutta un'altra gara: la Virtus dal secondo quarto in poi prende in mano le redini, e non le molla più. Si va dunque a gara 3, mentre Pisogne e Coccaglio hanno già guadagnato 2-0 la finale che porta alla serie D.

In una Trebeschi ribollente di tifo, di nuovo Lesmo scappa via nel primo quarto,

Alessandro Rocca

la Virtus reagisce e all'intervallo è a +6. La seconda parte della gara vede i nostri sempre avanti, eppure Lesmo non molla e ci impegna fino alla sirena. Poi è il trionfo! Ora ci aspetta Binasco, e lì si decide una stagione comunque fantastica!

MARELLA
COSTRUTTORI DI IDEE, CREATORI DI STILE

Prima Divisione, tanto di cappello!

La Prima Divisione lotta con le unghie e con i denti fino all'ultimo respiro… Purtroppo non basta, ma tanto di cappello a questi ragazzi che nel corso della stagione sono cresciuti tantissimo e sono andati davvero ad un passo dall'impresa: salvare la categoria in un'annata in cui erano previste 8 retrocessioni su 14 partecipanti (!!!).
La retrocessione immediata era già stata evitata grazie al soffertissimo successo in trasferta su Fadigati, un vero e proprio spareggio; la sconfitta di Lonato ampiamente preventivabile. Al termine della regular season, per noi un settimo posto che sa di fantascienza; Gottolengo promosso, Tanta Robba salvo, dal 3° al 10° posto tutte nel tritacarne dei playout., le ultime quattro retrocesse subito.

EGPOS
ROBOTIC SOLUTIONS

La post season ci mette di fronte al Gavardo, al meglio delle tre partite: sconfitta di misura in trasferta, bel successo in casa, si decide tutto alla terza, mentre in sole due gare si è già decisa la sorte di Sansebasket, River e Vobarno. Nella bolgia del palazzetto di Gavardo arriva l'amara sentenza, ma non è certo una resa!

Matteo Franceschi e Simone Rizzo

I RISULTATI

Fadigati-Virtus	56-62
Lonato-Virtus	56-70

LA CLASSIFICA FINALE

Gottolengo 46; Tanta Robba 44; S.Pio X 40; Lonato 38; Soave 32; Gavardo 30; VIRTUS 24; Sansebasket River e Vobarno 22; Fadigati 20; Bancole 18; Cremonese 4; Manerbio 2.

PLAY OUT

Gavardo-Virtus	75-72
Virtus-Gavardo	61-53
Gavardo-Virtus	59-46

IMMOBILIARE ZANONI
CONCESIO (BS)

L'Under 19 finisce a Tradate

PLAYOFF

I RISULTATI

Tradate-Virtus	76-62

Si chiude per la U19 una grande stagione, culminata nel primo posto di girone nella fase di qualificazione e in una prodigiosa rimonta in quella di qualificazione, che l'ha portata ai playoff regionali. Purtroppo con un numero in griglia alto (47 su 64) la prima gara si è presentata subito proibitiva: trasfertina a Tradate (VA), e sappiamo bene che da quelle parti il livello medio è molto buono!
Ma nonostante questo, i nostri ragazzi si sono battuti bene, senza mai riuscire a cambiare l'inerzia della partita, ma con la consapevolezza di aver creato qualche grattacapo ai padroni di casa. Che comunque nel turno successivo sono usciti a loro volta contro Lecco…
Delle altre nostre conoscenze: Montichiari e Lions del Chiese fuori subito, ABC Mantova al turno successivo, Soresina e CUS Brescia si arrampicano fino agli ottavi ma si fermano lì.
E il futuro di questi ragazzi? I 2004 (sono in sei) escono dalle giovanili, e non avranno nemmeno il paracadute dei fuori quota (non più ammessi da FIP Lombardia). Quindi per loro attività seniores… I 2005, almeno quelli non inseriti in prima squadra, si uniranno ai 2006 per disputare una nuova stagione U19 che si annuncia di grande qualità!

Elvis Bertazzi, Riccardo Gandini, Matteo Garofalo

La U17 entra nella storia

I RISULTATI

Virtus-Rezzato	88-71
Virtus-Cus Brescia	58-45

LA CLASSIFICA FINALE

VIRTUS 26; Lumezzane 20; S.Pio X 18; Rezzato e Cus Brescia 14; Ombriano 10; ABC Mantova 8; Vobarno 2.

PLAYOFF

Virtus-Parabiago	84-81 ts
Virtus-Corsico	80-77 ts
Virtus-Vigevano	90-79
Virtus-Cinisello	81-48

I PROSSIMI IMPEGNI

Final four in campo neutro con Daverio (semifinale), Opera e Treviglio

L'Under 17 compie un'impresa mai realizzata alla Virtus, ed entra nella storia! Arrivare fin qui non è certo stato facile: quattro gare tutte disputate alla Trebeschi in virtù dell'ottimo piazzamento in griglia grazie alla fase di classificazione chiusa al primo posto. Una dietro l'altra, due formazioni milanesi venute sul lago a vender cara la pelle, e tornate a casa con lo stesso rimpianto. Con Parabiago l'overtime dice Virtus, di tre punti; con Corsico il risultato è lo stesso! Incredibile. L'asticella si alza ulteriormente, arriva Vigevano, molto vicina a noi come numero in griglia. E stavolta l'andamento è diverso: dopo un primo periodo in equilibrio, la Virtus si prende quindici punti di vantaggio. Finita qui? Neanche per idea, gli ospiti reagiscono alla grande e al 30' il punteggio dice 68-68. Ma è Desenzano ad averne di più, alla fine il successo è abbastanza netto!

Con Cinisello, capace di ribaltare due volte il fattore campo e di arrivare fin qui, è tutto più facile, dopo un primo quarto all'insegna dell'equilibrio. Così andremo alle final four, dove e quando ancora non si sa. Grandissimi ragazzi!

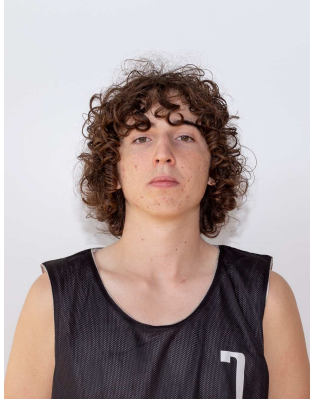

Edoardo Lizzeri e Federico Zingarlini ►

VALLI S.p.A.
CIRCULAR ECONOMY
www.vallispa.com

AUTOSCUOLA DESENZANESE
STUDIO DI CONSULENZA AUTOMOBILISTICA

U15 sfortunata ai playoff

La Under 15 esce di scena già ai trentaduesimi, con un grande rimpianto: a ranghi completi forse il risultato avrebbe potuto essere diverso. Corbetta (unica squadra lombarda assieme alla Virtus ad aver mandato tutte le sue formazioni al tabellone) si conferma avversaria di valore, alla quale non si può certo concedere l'assenza di Visani unitamente a Ginammi e Tigan appena recuperati dai rispettivi infortuni e dunque non al meglio. Inoltre, lo staff fa la scelta (assolutamente legittima) di non ricorrere ai due fuori quota ammessi e di dare piena fiducia ai propri ragazzi, capaci di guadagnarsi la prima piazza nel girone di qualificazione e la seconda in quello di classificazione. Fiducia ripagata in pieno: Corbetta controlla il match, ma non può mai rilassarsi fino alla sirena conclusiva. Si chiude qui una stagione d'oro, con venti partite vinte e cinque sole sconfitte. Molti dei protagonisti, da fuori quota o pienamente in età, continuano da protagonisti nell'Under 14.

I RISULTATI

Virtus-Crema	48-66
Virtus-Roncadelle	61-42

LA CLASSIFICA FINALE

Pizzighettone 26; VIRTUS 20; Crema 18; Viadana 16; Roncadelle 14; Cus Brescia 12; Casalmaggiore 6; Samber 84 0.

PLAYOFF

Virtus-Corbetta	77-84

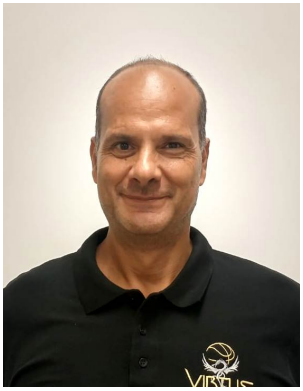

Lo staff: Gianni Fioretti e Giovanni Rizzo

IMPIANTI TERMO SANITARI CONDIZIONAMENTO
climaservice

Banca Valsabbina

Edotech srl
Costruzioni Modena

L'Under 14 fa il miracolo

I RISULTATI

Sansebasket-Virtus	60-83
Virtus-Rodengo S.	94-52

LA CLASSIFICA FINALE

VIRTUS 26; Crema 22; Sansebasket 20; Lions BS 16; Rodengo S. 12; Iseo 10; Roncadelle 6; Romano L. 0.

PLAYOFF

Virtus-Lonate P.	88-55
Virtus-Desio	69-58
Virtus-Appiano	80-66

I PROSSIMI IMPEGNI

QUARTI DI FINALE
a Rivoltella:
vs Social OSA MI

Palla a due tra Virtus e Lonate Pozzolo

Chiusa la seconda fase con un ulteriore doppio successo e con il primo posto in saccoccia, che garantisce il n. 5 nella griglia dei 64, la U14 pesca malissimo nel tabellone: le tocca infatti quel Lonate Pozzolo che ci aveva battuti nel Garda Lake Cup, sebbene con una nostra formazione ben diversa. Ma stavolta non c'è proprio partita! Ai sedicesimi ci tocca l'Aurora Desio, squadra di grandissimo blasone che si presenta tuttavia con una formazione di tutti 2010, dunque sotto età. Gli ospiti pagano subito la partenza fulminante della Virtus, poi la gara si fa equilibrata ma sempre saldamente nelle mani dei nostri. Agli ottavi è ancora Trebeschi, ospite Appiano Gentile (CO). Stavolta è durissima, e a un certo punto (a nove minuti dalla fine, 51-58) i nostri sembrano aver esaurito tutte le energie. Dove trovino la forza di fare un parziale di 29-8, resterà un mistero! E l'ultimo miracolo è servito, adesso sotto con i quarti di finale!

BORDIGNON s.r.l.
impresa edile

L'Under 13 vola ai quarti

I RISULTATI

Virtus-Cus Brescia	63-53
Orzinuovi-Virtus	45-72

LA CLASSIFICA FINALE

VIRTUS e Vanoli 22; Trenzano e S.Giorgio 16; Orzinuovi e Offanengo 14; Cus Brescia e Pizzighettone 4.

PLAYOFF

Virtus-Gussola	67-39
Virtus-Landriano	80-73
Virtus-Crema	80-45

I PROSSIMI IMPEGNI

QUARTI DI FINALE
a Arcisate Valceresio (VA)

Un sorprendente primo posto anche nella seconda fase regala alla U13 la testa di serie n. 7, che garantisce le prime tre gare (sempre che ci si arrivi…) in casa. E ci arriviamo: nei trentaduesimi il Tazio Magni di Gussola non riesce ad opporre valida resistenza, mentre nei sedicesimi il Landriano (PV) si rivela avversario molto scorbutico, che mette sotto i nostri nel primo quarto. La reazione della Virtus è immediata, all'intervallo si arriva con i nostri che mettono per la prima volta il "muso" davanti. Nel terzo periodo i nostri si staccano, ma gli avversari non ci stanno e li tengono sulla corda fino alla sirena. Contro Crema il successo è invece sorprendentemente agevole, le due squadre a risultato acquisito fanno larghissimo turnover nella seconda parte di gara. Ora i quarti: sarà una battaglia durissima, ma ci proviamo: arrivare tra le prime quattro sarebbe un'impresa da raccontare un giorno ai nipotini!

Claudio D'Agostino e Adriano Olmi ►

GIPA
EXCLUSIVE HOMES
www.gipahomes.com

LE-SA
www.fonderialesa.it

PATATINE
PATA®

Juniores, chiusa l'avventura in CSI

La Juniores di Stefano Deanesi e Antonio Brognoli chiude l'avventura nel CSI con tre gare a maggio, una vinta e due perse.
Il risultato conseguito sul campo, in stagione quattro vittorie e otto sconfitte a dar retta ai soli numeri, è del tutto secondario. Ad inizio stagione i coaches hanno raccolto un gruppo di giovanotti, alcuni senza alcuna esperienza, altri di ritorno al basket dopo un periodo in cui si erano dedicati ad altro, e ne hanno fatto una SQUADRA. Partiti già numerosi, oltre una ventina, sono letteralmente "esplosi" fino a raggiungere la cifra-mostre di 38 e costringendo all'escamotage di dividerli in tre gruppi per poter fare degli allenamenti adeguati. Pochi, pochissimi hanno mollato, ben 27 di loro hanno avuto l'occasione di cimentarsi in una gara ufficiale. Davvero complimenti a tutti!
Ed eccoci al rovescio della medaglia, vale a dire ad un campionato che non ha pienamente risposto alle nostre aspettative. Calendario con un sacco di pause, numero di partite dimezzato rispetto a quanto abituati in FIP, trasferte spesso lontane (ma questo non è stato un grosso problema). La Federazione sembra esserci venuta incontro: il prossimo anno verranno istituiti i campionati di sviluppo, paralleli a quelli agonistici, che paiono cuciti su misura per questi ragazzi. Il loro futuro è la prossima Under 19? Con ogni probabilità sì!

I RISULTATI

Virtus-Colognola	57-38
Zevio-Virtus	77-38
Virtus-Dossobuono	40-68

LA CLASSIFICA

Dossobuono (5) 8; Zevio (5), Sangiowolves (6) e VIRTUS (8) 6; Colognola (4) 2.
( ) gare disputate

Mathias Ducatillon e Oscar Perini

CORRIERE BONATI OMAR SNC

Il gruppo "Progresso"

Parliamo un po' anche di questi ragazzi, che hanno vissuto una stagione lontana dai riflettori, ma che sotto la guida di Michele Ronchi e Francesco Forlani si sono impegnati tantissimo, con l'obiettivo di fare il salto nella squadra agonistica della loro età (ricordiamo che sono ragazzi nati negli anni 2008-09-10-11) o semplicemente di fare sport e divertirsi. Nel corso della stagione, alcuni già sono stati "trasferiti", altri sicuramente lo saranno l'anno prossimo. Detratti i passaggi ad altri gruppi, anche qui il conto finale è niente male: 35 ragazzi, un bel problema per i coaches che comunque li hanno saputi gestire con professionalità ed entusiasmo, evidentemente contagiati anche loro dall'aria gioiosa che si respirava in palestra.
Futuro per questi giovani atleti? Compatibilmente con le ore a disposizione, sarebbe bello riuscire ad allestire un terzo gruppo progresso, per riuscire ad offrire un'attività ancora migliore!
Qui sotto, quello che lo spazio ci consente, ovvero la foto di tre dei più giovani partecipanti: Alessandro Beda, Nathan Bolognesi e Giulio Cittadini.
Davvero un peccato non poter pubblicarli tutti, ci inventeremo qualcosa!

Benacus SERRATURE

IdealHabitat TRA SPAZIO E PERSONE

G. M. srl
carrelli elevatori

Qualche rimpianto per gli Aqui Big

I RISULTATI

Virtus-Monteclarense 9-15
Cus Brescia D-Virtus 13-11

LA CLASSIFICA FINALE

Cus Brescia D** Monteclarense e VIRTUS 14; Orzinuovi* 10; Roncadelle* e Cus Brescia A 2.
* 1 gara in meno

In attesa di una decisione della Federazione (che probabilmente non arriverà mai) sulle irregolarità a nostro avviso verificatesi nel corso del nostro match con il Cus Brescia D, ci consoliamo con uno splendido terzo posto, che francamente ad inizio stagione non ci aspettavamo e dunque risulta essere ancor più gradito. Però…
C'è un però grande come una casa. Maggio doveva stabilire la classifica di un podio già prenotato dalle tre formazioni in lizza, e così è stato. Montichiari è venuto da noi conscio della sua superiorità, puntualmente confermata in una gara dove i nostri hanno fatto quello che hanno potuto (un tempo vinto, uno pareggiato). Ma la partita successiva, in programma a Brescia contro il Cus D cui i nostri avevano inflitto la prima e unica sconfitta, è decisiva: in caso di successo sarebbe addirittura primo posto per la Virtus, altrimenti si arriverebbe dietro ai bresciani e a pari punti con Montichiari, ma terzi per gli scontri diretti. Alla partita il CUS si presenta in nove (irregolarità-1), il decimo ragazzo che permetterebbe di evitare la sconfitta a tavolino entra in campo solo dopo che si sono disputati tre tempi, e gioca un solo periodo (irregolarità-2). Vince il CUS di un soffio, va bene così? Mah...

HOTEL EUROPA DESENZANO DEL GARDA

Casa Gobbi Frattini dal 1936

Edoardo Eliardo e Ian Rambotti

Campionati mini (e non solo)

Chiuso già ad aprile il campionato degli Aquilotti Small (al quale hanno partecipato anche i Draghi), è rimasta un'unica partita ufficiale da commentare. L'hanno disputata gli Scoiattoli, che contro il Nave Bovezzo hanno colto un'altra vittoria, molto sudata, finendo dunque imbattuti e primi in una classifica che è solo virtuale, visto che in questa categoria prevale il carattere puramente "ricreativo".
Ma l'agonismo che è nel DNA dei nostri ragazzi è venuto fuori prepotente nel Torneo di Primavera: i ragazzi e le ragazze dei gruppi minibasket di Desenzano e di Rivoltella sono stati mescolati e divisi in squadre. Quattro a Rivoltella: Coccodrilli, Elefanti, Leoni e Rinoceronti, sei a Desenzano aggiungendo pure Leopardi e Lupi.
Ne sono venute fuori dunque cinque giornate (ancora in corso) a Desenzano e tre a Rivoltella, in cui le squadre hanno incontrato tutte le altre, in un bel clima di festa.
Già concluso il torneo a Rivoltella, dove i ferocissimi Coccodrilli si sono divorati tutti gli avversari; secondi i Rinoceronti, terzi i Leoni, quarti gli Elefanti. A Desenzano manca la quinta e decisiva giornata: Coccodrilli (di nuovo!) e Rinoceronti (a 6 punti) sono attesi allo scontro diretto per decretare il vincitore.

SCOIATTOLI

I RISULTATI

Virtus-NaveBovezzo 13-11

LA CLASSIFICA FINALE

VIRTUS 15; NaveBovezzo 12; Vallesabbia 7; Gussago 6; Salò 0.

10° Limpia S.r.l.

Alessandro Brunelli (Aqui Small), ► Alessandro Beschi (Draghi), Manuel Liquidato (Scoiattoli)

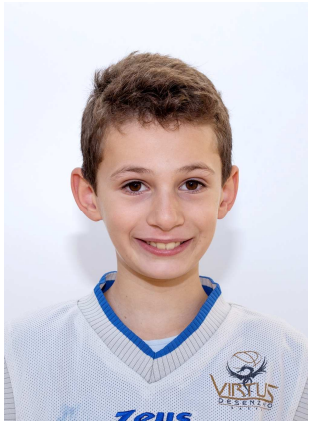

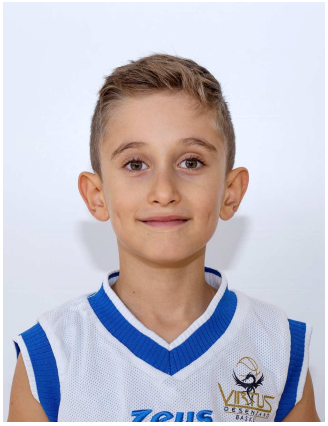

L'altra copertina